Das Bergdorf hat bis heute seinen authentischen Charakter bewahrt und weist eine aktive Dorfgemeinschaft auf. Hier werden Tradition und Kultur gelebt und Besucher offen empfangen.

willkommen

Im Herzen der Leuker Sonnenberge bietet die Gegend von Guttet-Feschel nicht nur vielfältige Abwechslung in einer faszinierenden Landschaft, sondern auch ein Klima, das sich durch Trockenheit und viele Sonnentage charakterisiert.

Ob im Sommer eine Mountainbike Tour, im Winter Schneeschuh oder Skitouren Ausflüge, im Herbst und Frühling Rundwanderungen zur Teufelsbrücke oder Exkursionen in den Naturpark Pfyn-Finges, insbesondere ins Gebiet des 450 ha grossen Waldbrandes mit Beobachtungen von Wildtieren und Vögeln sowie begleitete Dorfführungen, die alte Traditionen und Geschichten zum Leben erwecken – Sie entscheiden, wie Sie mit Ihrer Familie, Ihrer Gruppe oder Ihrem Verein den Aufenthalt bei uns gestalten und geniessen möchten.

Für ein angenehmes Sein ist im heimeligen Pfründhaus gesorgt.

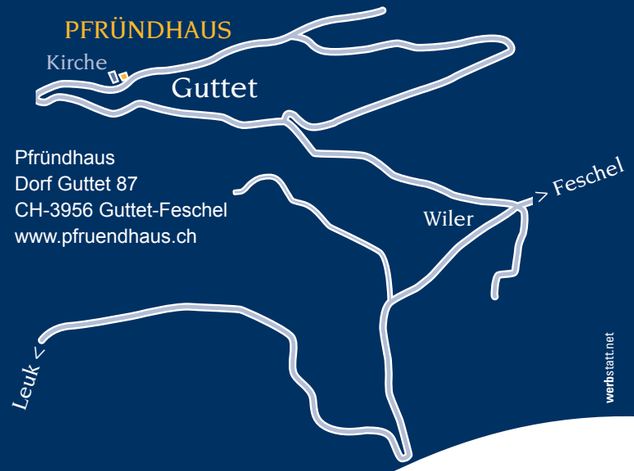

Pfründhaus
Dorf Guttet 87
CH-3956 Guttet-Feschel
www.pfruendhaus.ch

werbstatt.net

GUTTET·FESCHEL
TOURISMUS

Infos und Reservation
Guttet-Feschel Tourismus
Kirchstrasse 2
3956 Guttet-Feschel
tourismus@guttet-feschel.ch
Tel +41 27 473 17 70
Fax +41 27 473 37 74

PFRÜNDHAUS
GUTTET·FESCHEL

www.pfruendhaus.ch

Erholsames Sein im authentischen Ambiente

Einmalige Gruppen- und Familienunterkunft im modern ausgebauten, historischen Pfründhaus

GUTTET·FESCHEL
PFRÜNDHAUS

Entdecken Sie mehr
www.pfruendhaus.ch
www.guttet-feschel.ch
www.pfyn-finges.ch
www.wallis.ch

Herzlich

Guttet-Feschel – ein typisches Walliser Bergdorf, dessen Gebiet sich von 1‘000 bis 1‘300 m ü. M. erstreckt und das heute an die 450 Einwohner aufweist und mitten im Herzen der Walliser Sonnenberge liegt.

Jahrhundertelang waren Guttet und Feschel eigenständige Gemeinden. Nach mehreren Anläufen stimmte die Bevölkerung 1999 einer Fusion zu. Gräberfunde sprechen dafür, dass die Gegend bereits zur Zeit der Burgunder (6. Jahrhundert) bewohnt war. Erste Dokumente erwähnen Feschel 1267 und Guttet 1322. Bis das Rhonetal Ende des 19. Jahrhunderts entwässert wurde, war das Bergdorf eine wichtige Zwischenstation für Säumer (Maultier-/Eseltransporte) und Reisende ins Oberwallis. Heute finden Sie vor Ort eine Bankfiliale, Einkaufsmöglichkeit und ein Restaurant.

Eine einmalige Übernachtungsmöglichkeit für Familien, Gruppen oder Vereine mit maximal 11 bis 13 Personen, die ihre Ferien als Selbstversorger in einer heimeligen Atmosphäre verbringen wollen.

Für Sitzungen oder Anlässe steht der Aufenthaltsraum oder das Carnotzet mit oder ohne Küche zur Verfügung.

Das Pfründhaus

Das alte Pfründhaus inmitten des idyllischen Ortskerns von Guttet-Feschel blickt auf eine bewegte Geschichte zurück: Nach der Erbauung 1823 als typischer Blockbau diente es bis 1918 als Wohnsitz für den Ortspfarrer, danach über ein halbes Jahrhundert als Schulhaus und schliesslich von 1971 bis zur Fusion von Guttet-Feschel als Gemeindeverwaltung von Guttet. Ab 2000 stand das Gebäude leer.

Um die Räumlichkeiten wieder sinnvoll zu nutzen, befasste sich eine Projektgruppe mit der Planung und Umsetzung einer sanften Renovation. Dank einer umfassenden Innen-Auffrischung und geschickten Verbindung von Alt und Neu kann das Pfründhaus nun mit moderner Infrastruktur ideal als Familien- und Gruppenunterkunft oder Seminar- und Versammlungsort genutzt werden. Der ursprüngliche Charakter blieb erhalten und das Gebäude fügt sich harmonisch in das historische Dorfbild ein. 2011 erhielt das Projekt den Raiffeisenpreis des Oberwalliser Heimatschutzes und seit 2012 kann das Pfründhaus für Veranstaltungen und Übernachtungen genutzt werden.

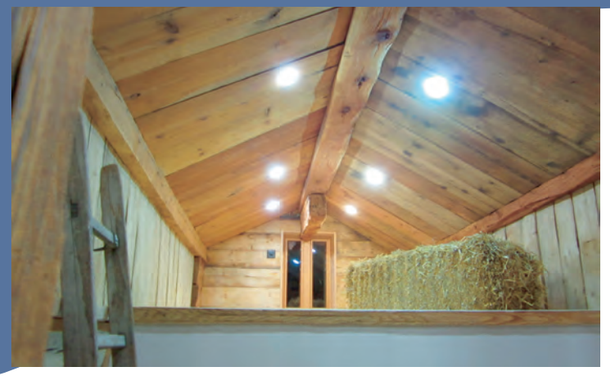

Aufenthalts-/Seminarraum mit Küche für 20 Personen
Carnotzet für maximal 15 Personen
Rollstuhlgängiger Schlafraum mit Dusche/WC
Dachgeschoss mit «Schlafen im Stroh»
3 Schlafräume mit Dusche/WC
WLAN-Internet
Satelliten-TV
Terrasse

Dach

«Horlini»
1–2 Personen, Stroh

OG

«Tschuggu»
2–4 Personen, WC/DU

«Birri»
2–4 Personen, WC/DU

«Spiu»
2 Personen, WC/DU

WC Damen mit Wickeltisch
WC Herren

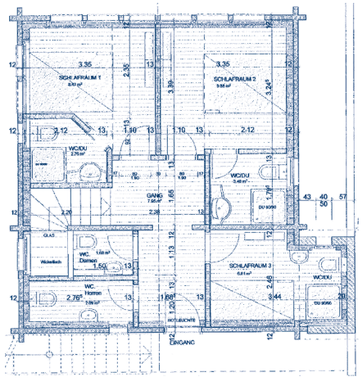

EG

Aufenthaltsraum

Küche
mit moderner Ausstattung

«Riset»
1 Person, rollstuhlgängig, WC/DU

Aussenplatz

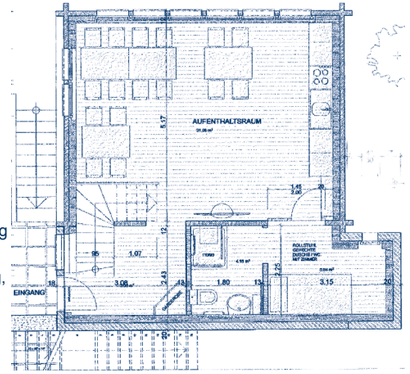

Keller
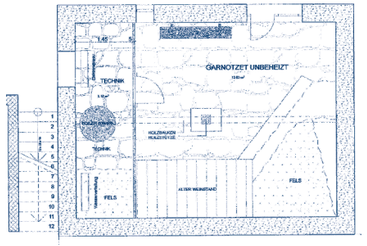
Carnotzet